BIENVENUE en Sciences et Techniques de Laboratoire Spé. BIOTECHNOLOGIES

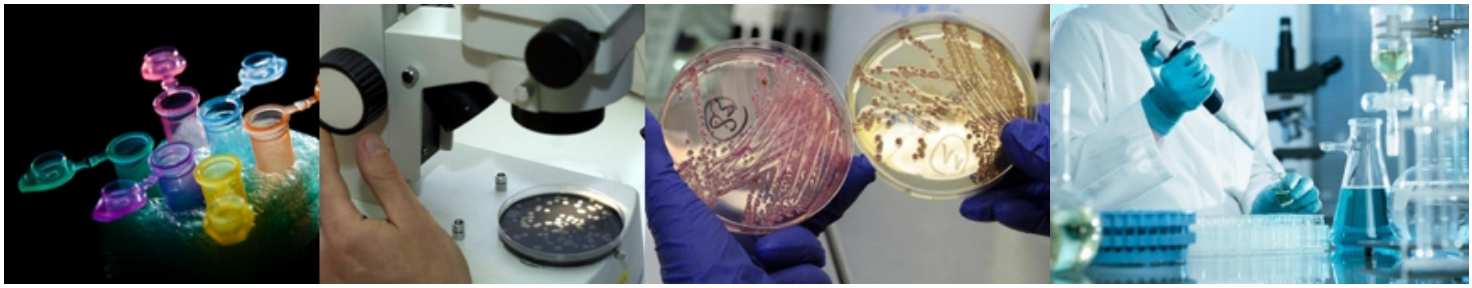

Liste de matériels STL

Matériels obligatoires

- une blouse de laboratoire en coton blanc manches longues marquée au nom de l'élève
- un cintre
- un feutre permanent pointe fine (Ex à bureauvallée Baillif - Feutre Permanent Lumicolor 0.6mm Noir Staedtler)
- une montre analogique avec aiguilles dont trotteuse ou une montre digitale (lecture des secondes possibles)
- une paire de chaussures fermées
- un porte-vue (environ 80 à 100 vues)
- une calculatrice (celle demandée par le professeur de mathématiques)
- règle graduée, crayon de couleurs, crayon à papier, gomme
- 1 paquet de coton tige
- une paire de gants de ménage ultra-résistant (Marque magasin type Super U)

Matériel facultatif

- une paire de lunettes de protection marquée au nom de l'élève

Info : nous disposons de blouses «abandonnées » que nous pouvons donner aux élèves